SEC 20 Simulateur CSM 200

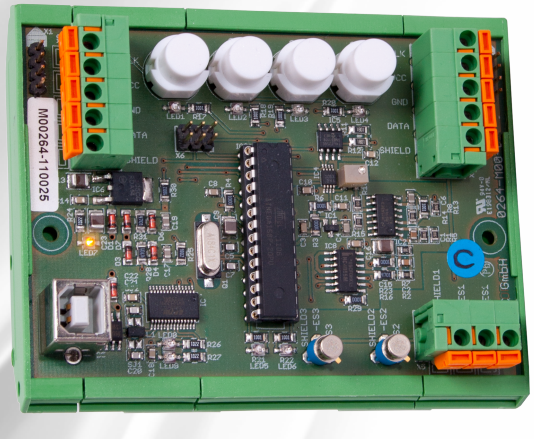

Caractéristiques

- Conçu pour simuler un câble-capteurs **SEC 20** lors de tests
- Permet de simuler jusqu'à ***200*** capteurs
- 2 capteurs se trouvent sur la platine et permettent de chauffer ou refroidir manuellement
- 2 trajets de câble-capteurs **SEC 20**, et un capteur individuel **ESA-A5** peuvent y être connectés
- D'autres températures peuvent être configurées via 4 touches permettant ainsi la simulation d'une pré alarme et/ou alarme différentielle, d'une alarme température absolue et la perte d'un capteur.
- Maquettes de systèmes LIST redondants peuvent être réalisées en utilisant deux ou plus de **CSM 200**
- Montage sur rail

Données techniques

Température de fonctionnement:	0 °C … +40 °C
Dimensions du boîtier:	102,5 x 82,0 x 42,0 mm (L x l x h, pour montage sur profilé de 35 mm)
Poids:	0,13 kg
Quantité de capteurs:	Max. 200 (programmable seulement en contiguë)
Plage d'adresses des capteurs:	0 … 999
Tension d'alimentation: pendant la programmation:	En service via LISTcontroller et câble de connexion **VK SEC** ou câble-capteurs **SEC 20** via **PC** et câble de raccord **USB**
Conditions de stockage:	0 °C ... +60 °C, humidité relative 30% ... 70% sans condensation, protéger contre les chocs, les vibrations, la poussière, les décharges électrostatiques **ESD** et les rayons **UV**

Information de commande

- **SEC 20** Simulateur **CSM 200** — N° d'article: **G00264**

Livraison

- **CSM 200** (pré-programmé selon réglage usine LISTEC)
- Câble de raccord **USB**, type ***A-B***
- 1 clé mémoire LIST, y compris logiciel et documentation

Logiciel d'applications

- Système requis: **PC** avec Windows 10, ***64 Bits*** et JavaRuntimeEnviroment ***64 Bits*** installé

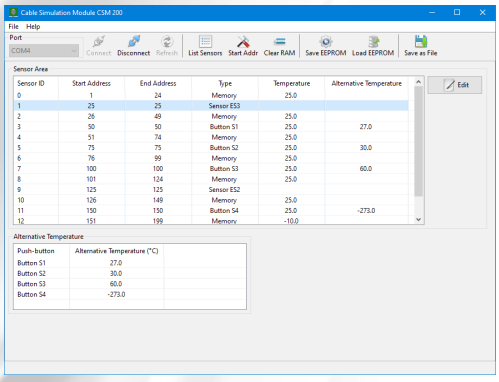

Dimensions

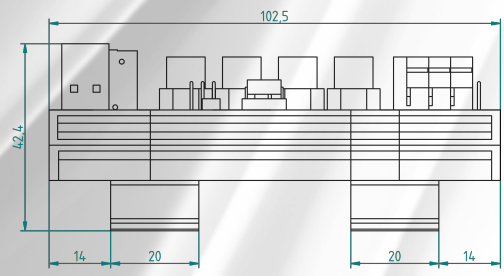

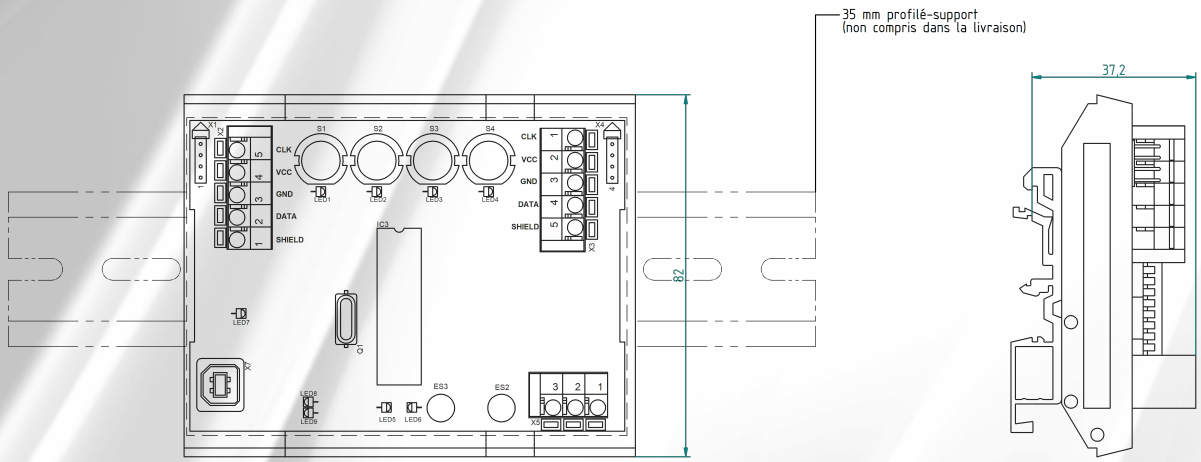

LISTEC GmbH
Am Sandberg 34
D - 84424 Isen
Allemagne

Tel.: +49 8083 5385-0
Fax.: +49 8083 5385-20
e-mail: info@listec-gmbh.de
www.listec-gmbh.de

Une entreprise du groupe Securitas Suisse

Sous réserve de modifications techniques!